Alle Vögel sind schon da

Mel.: 18. Jhdt., "Nun so reis' ich weg von hier"
Text: Hoffmann von Fallersleben (1798–1874)

arr. Philip Douvier

Kontrabass

Alle Vögel sind schon da, alle Vögel, alle.
Welch ein Singen, Musizier'n, Pfeifen, Zwitschern, Tirilier'n!
Frühling will nun einmarschier'n, kommt mit Sang und Schalle.

Wie sie alle lustig sind, flink und froh sich regen!
Amsel, Drossel, Fink und Star und die ganze Vogelschar
wünschen dir ein frohes Jahr, lauter Heil und Segen.

Was sie uns verkünden nun, nehmen wir zu Herzen:
Wir auch wollen lustig sein, lustig wie die Vögelein,
hier und dort, feldaus, feldein, singen, springen, scherzen.

Alle Vögel sind schon da
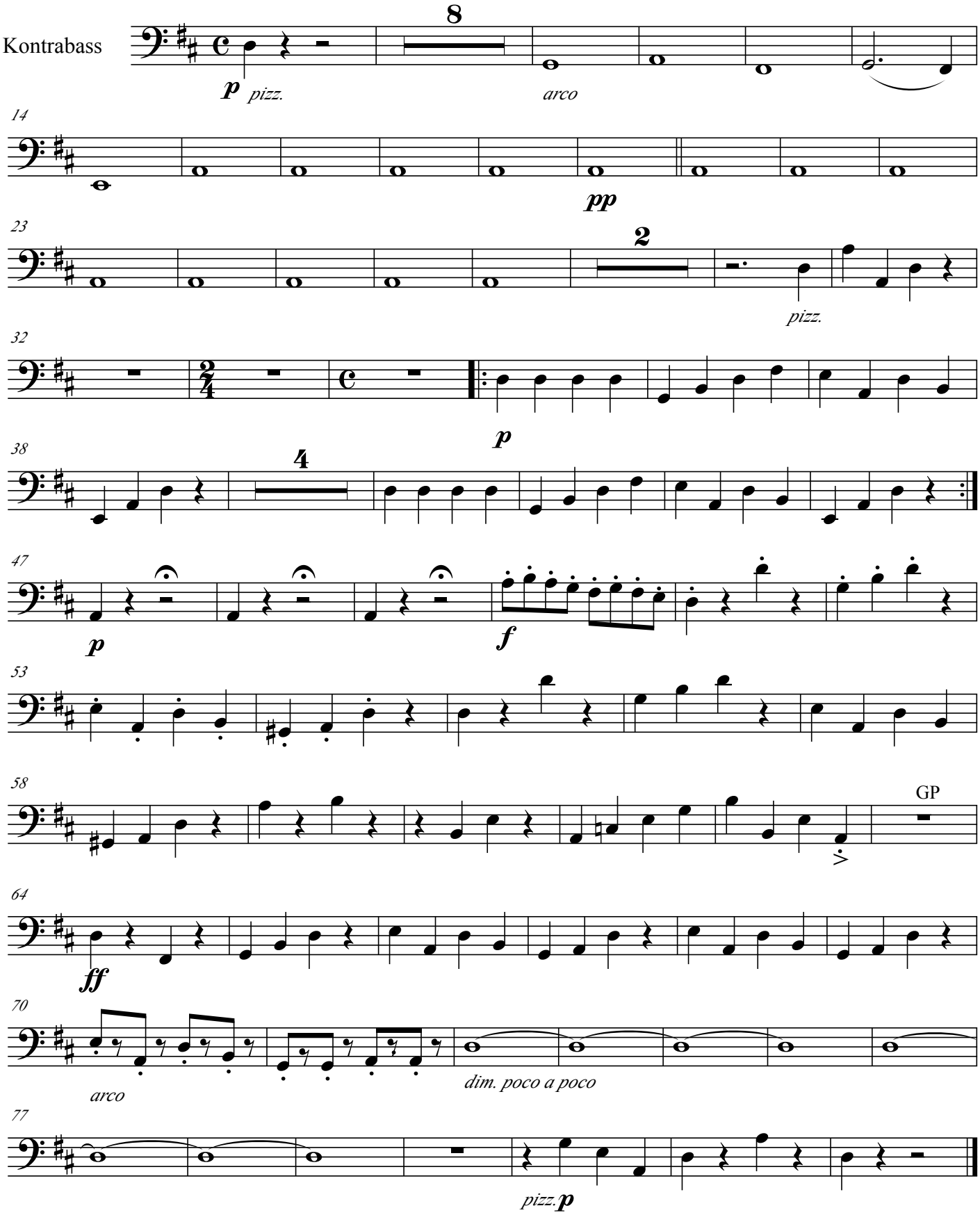
Mel.: 18. Jhdt., "Nun so reis' ich weg von hier"
Text: Hoffmann von Fallersleben (1798–1874)
arr. Philip Douvier