Schlaft alle

Text: Astrid Lindgren
Übersetzung:Helmut Harun, Kurt Vethake
Musik: Georg Riedel
Arr.: Philip Douvier

Oboen

Schlaft alle, schlaft alle,
schlaft all ihr Wellen auf dem Meer.
Schlaft all ihr Segel,
der Wind weht jetzt nicht mehr.
Wind, Meer und Segel schlafen so wie du,
über den Bäumen geht der Mond zur Ruh.

Schlaft alle, schlaft alle,
schlaft all ihr Clowns im Zirkusrund.
Schlaft, Zelt und Wagen,
schlaf, Villa Kunterbunt.
Herr Nilson, Onkel, macht die Augen zu,
die liebe Pippi geht jetzt auch zur Ruh.

Schlaft alle

Text: Astrid Lindgren
Übersetzung:Helmut Harun, Kurt Vethake
Musik: Georg Riedel
Arr.: Philip Douwier

Kuschelig ♩ = 70

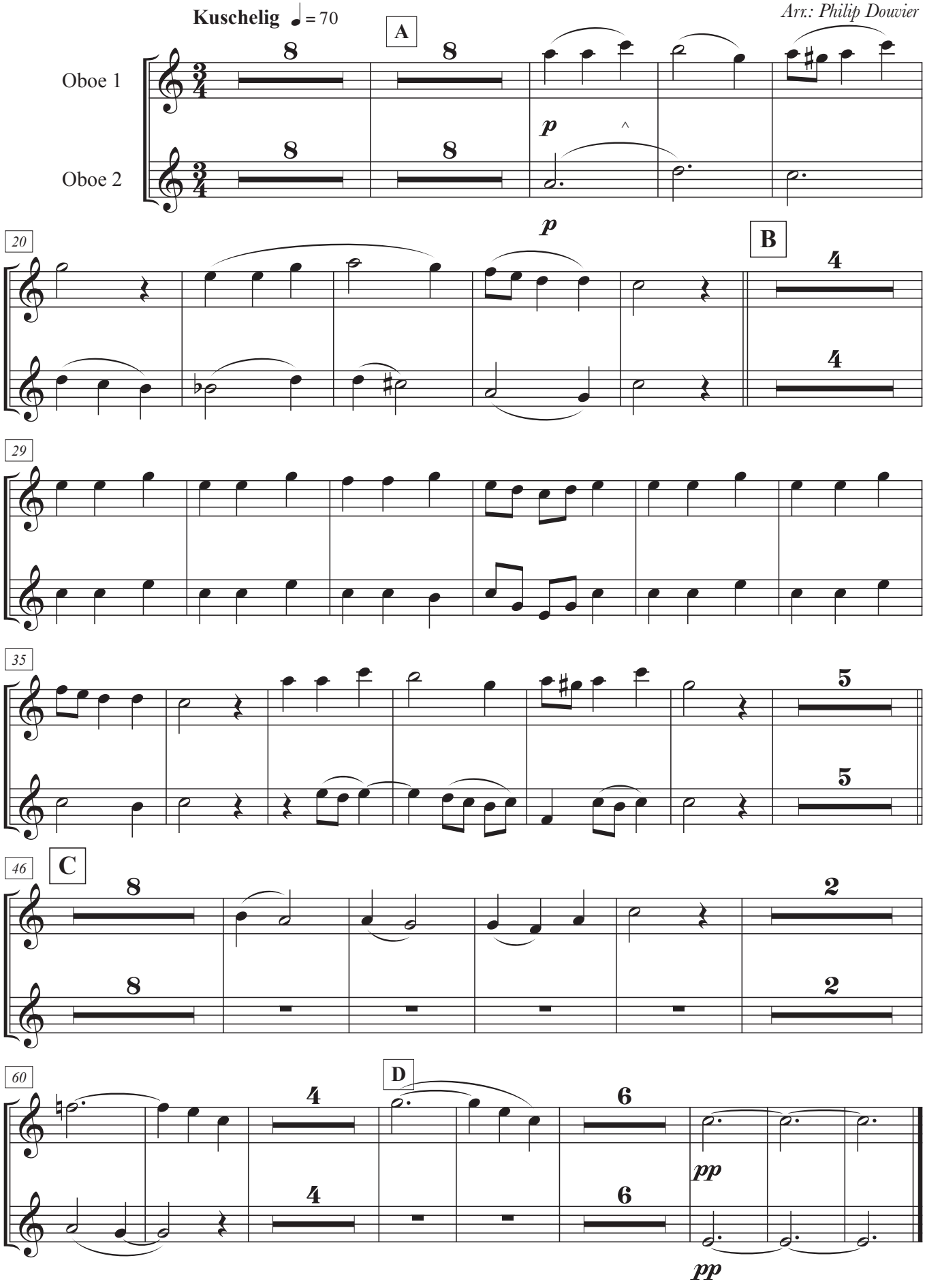

Version: 08.06.19