In meinem kleinen Apfel

Melodie: W. A. Mozart (1756–1791)
Arr. Philip Douvier

Klarinetten in B

1.
In meinem kleinen Apfel,
da sieht es lustig aus:
es sind darin fünf Stübchen,
grad' wie in einem Haus.

2.
In jedem Stübchen wohnen
zwei Kernchen schwarz und fein,
die liegen drin und träumen
vom lieben Sonnenschein.

3.
Sie träumen auch noch weiter
gar einen schönen Traum,
wie sie einst werden hängen
am schönen Weihnachtsbaum.

In meinem kleinen Apfel

Melodie: W. A. Mozart (1756–1791)
Arr. Philip Douvier

Allegro comodo

Klar. in B 2

Klar. in B 1

p nur bei der Wiederholung spielen

p nur bei der Wiederholung spielen

7

A

f

f

13

B

f pesante

f pesante

19

24

C

dim.

dim.

p

p

Version: 18.08.19

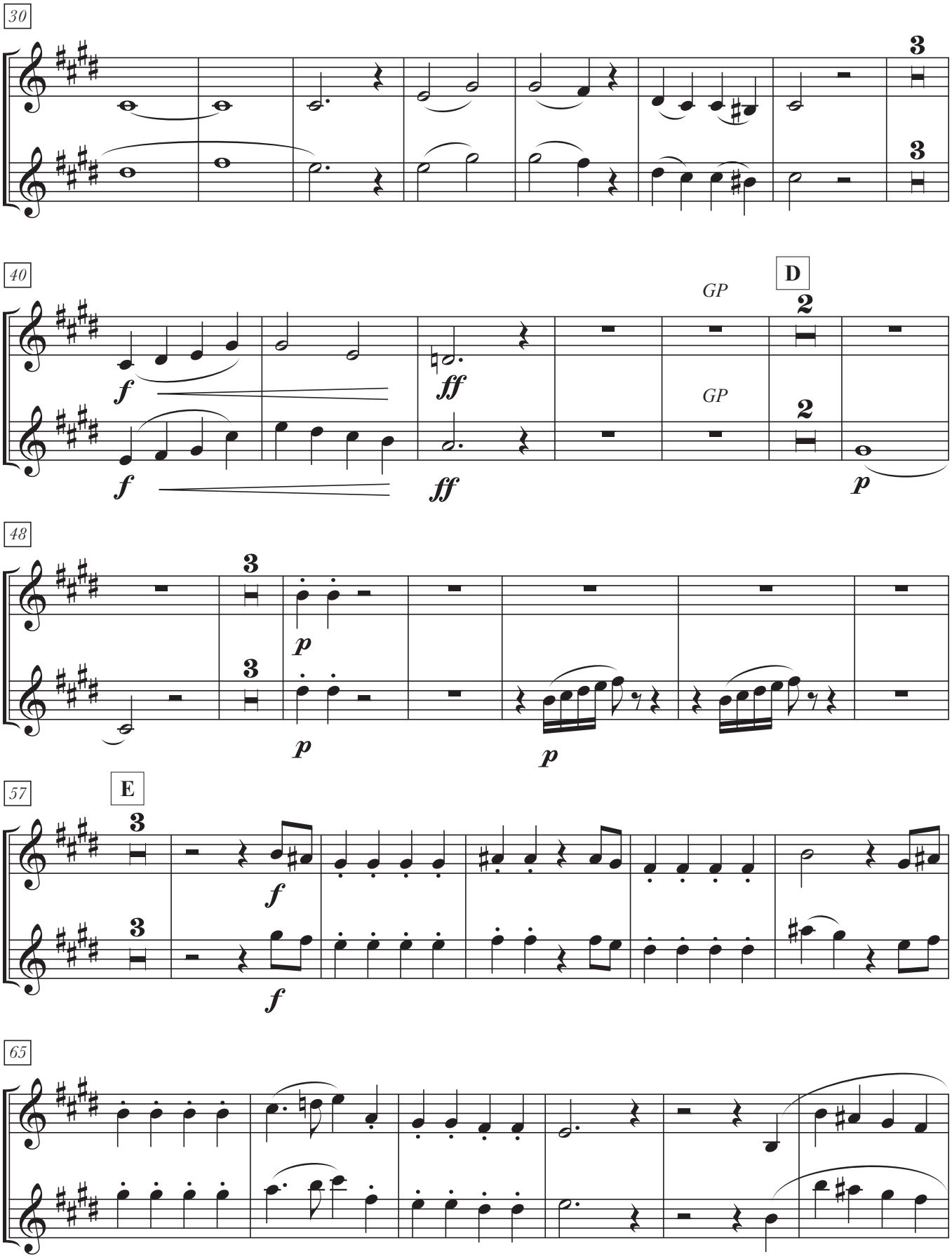
30
40
D
GP
GP
48
57
E
65

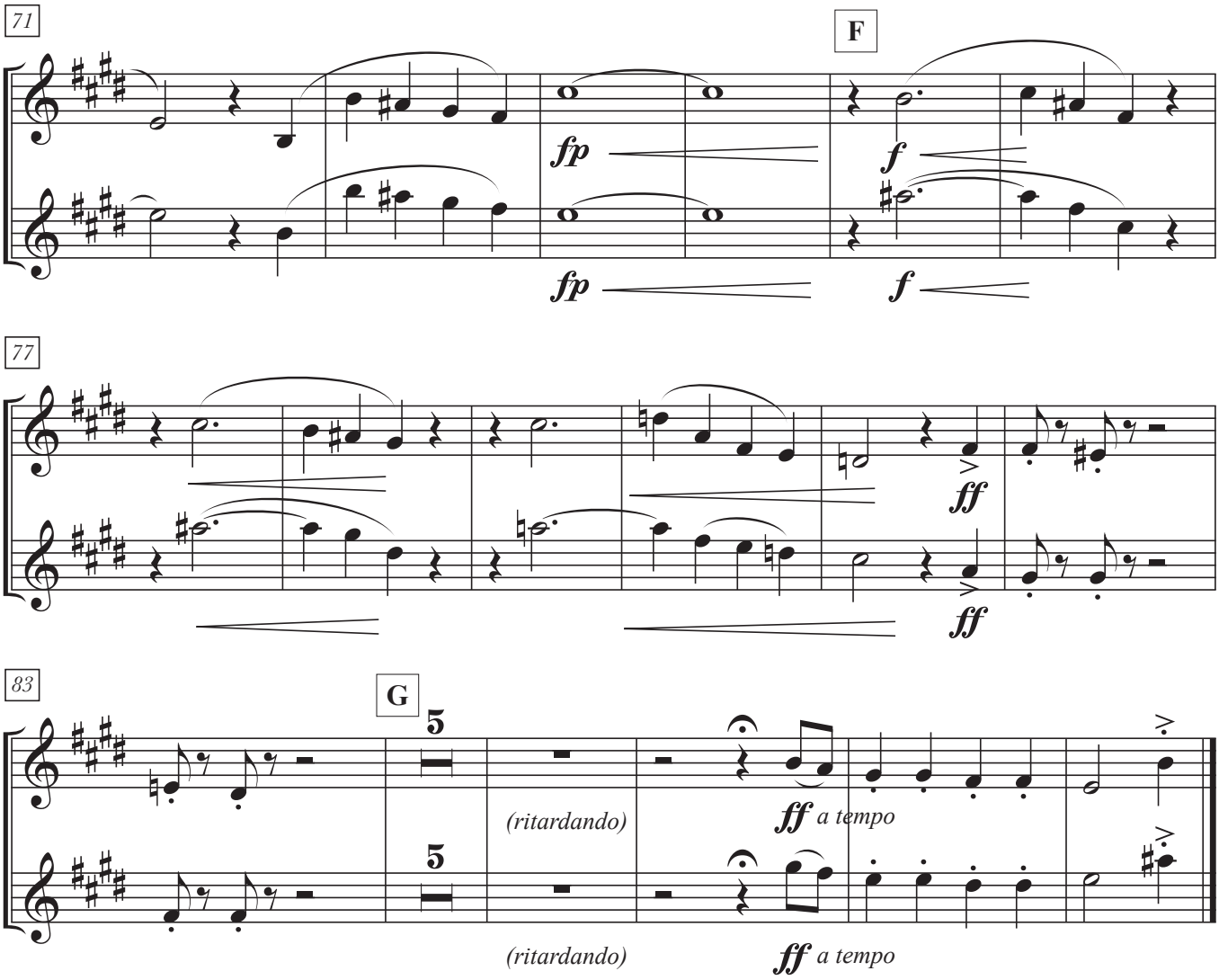
71
F
fp
fp
f
f
77
ff
ff
83
G
5
5
(ritardando)
(ritardando)
ff a tempo
ff a tempo