Ще не вмерла Україна

Text: Pawlo Tschubynskyj (1862)
Melodie: Mychajlo Werbyzkyj (1865)
arr. Philip Douvier 2022

Violoncello

Noch sind der Ukraine Ruhm und Freiheit nicht gestorben,
noch wird uns lächeln, junge Ukrainer, das Schicksal.
Verschwinden werden unsere Feinde wie Tau in der Sonne,
und auch wir, Brüder, werden Herren im eigenen Land sein.

Leib und Seele geben wir für unsere Freiheit,
und bezeugen, dass unsere Herkunft
die Kosakenbrüderschaft ist.

Ще не вмерла Україна

Text: Pawlo Tschubynskyj (1862)
Melodie: Mychajlo Werbyzkyj (1865)
arr. Philip Douvier 2022

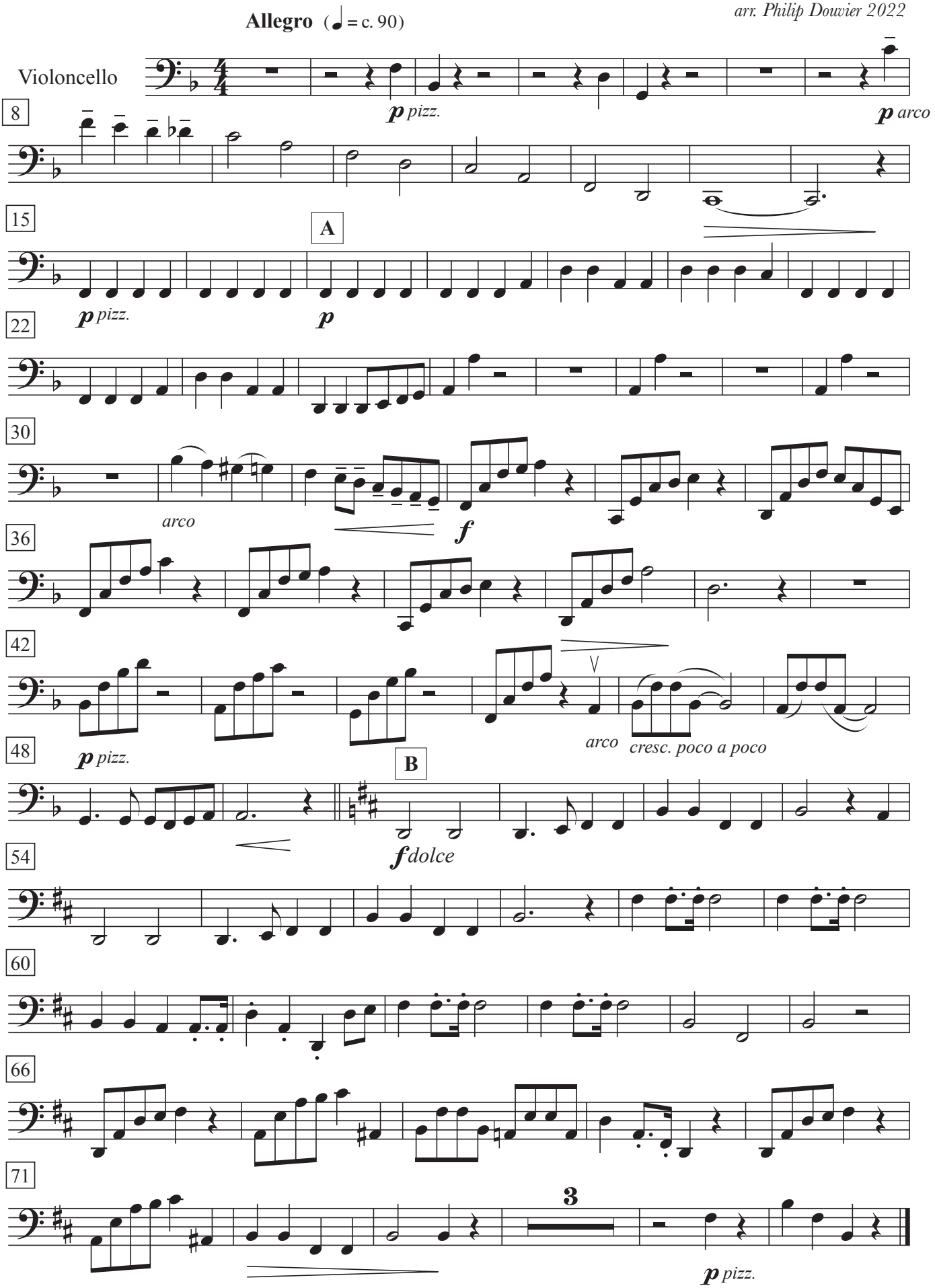

Fassung für Blasorchester (mit Vc./Kb.)