Wochenend' und Sonnenschein

Musik: Milton Ager
Text:Charles Amberg
Satz: Philip Douvier

Klarinetten in B

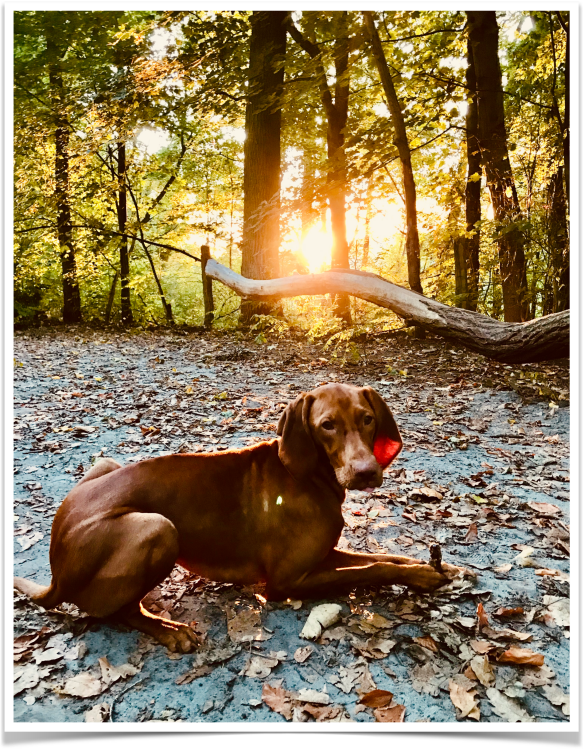

Wochenend' und Sonnenschein und dann mit dir im Wald allein,
weiter brauch' ich nichts zum Glücklichsein, Wochenend' und Sonnenschein.

Über uns die Lerche zieht, sie singt genau wie wir ein Lied.
Alle Vögel stimmen fröhlich ein. Wochenend' und Sonnenschein.

Kein Auto, keine Chausee und niemand in uns'rer Näh'.

Tief im Wald nur ich und du, der Herrgott drückt ein Auge zu,
denn er schenkt uns ja zum Glücklichsein Wochenend' und Sonnenschein.

"Nur sechs Tage sind der Arbeit! Doch am siebten Tag sollst Du ruh'n!",
sprach der Herrgott, doch wir haben auch am siebten Tag zu tun:

Wochenend'...

Wochenend' und Sonnenschein

Musik: Milton Ager
Text:Charles Amberg
Satz: Philip Douvier

Wochenendtempo (♩ = 140)

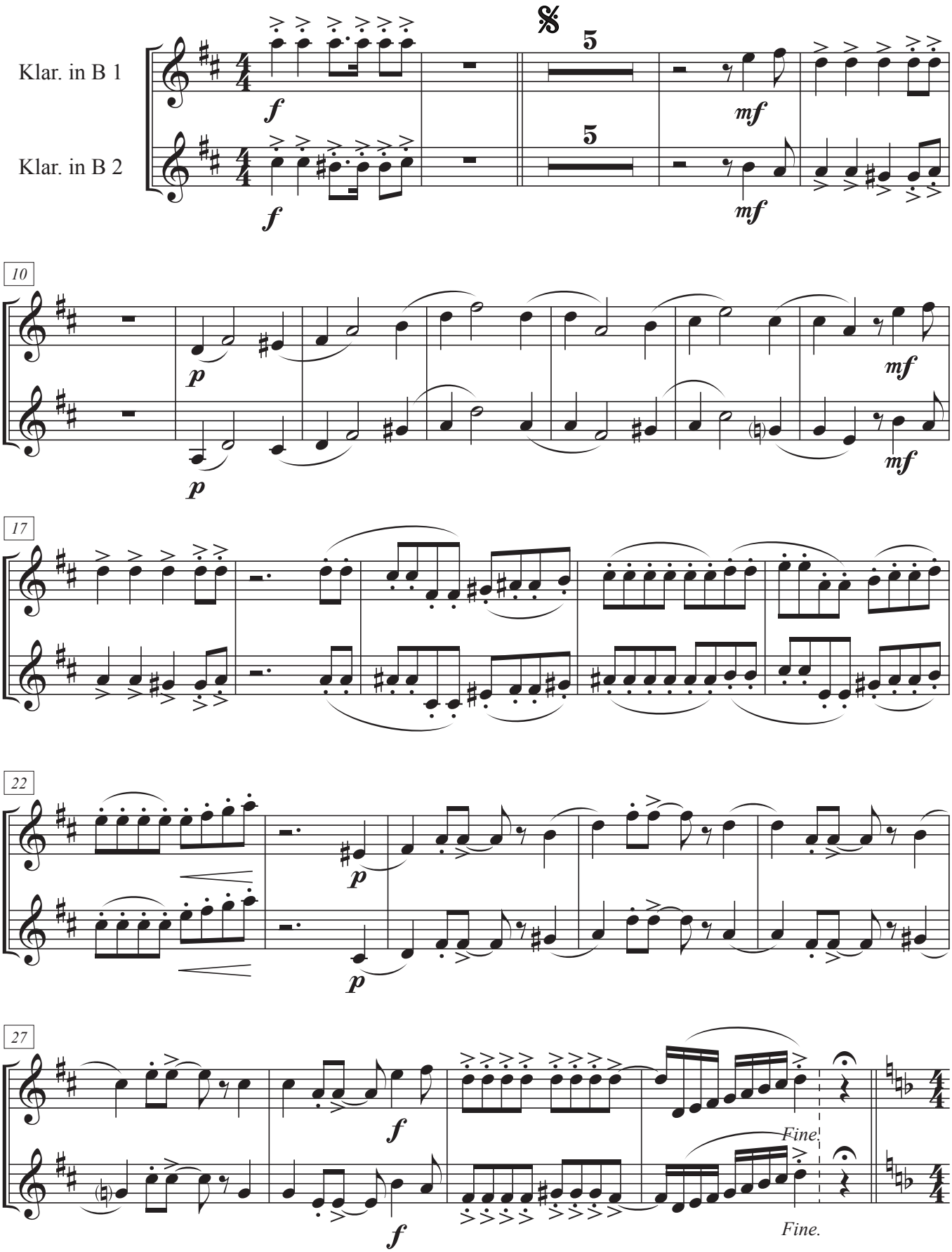

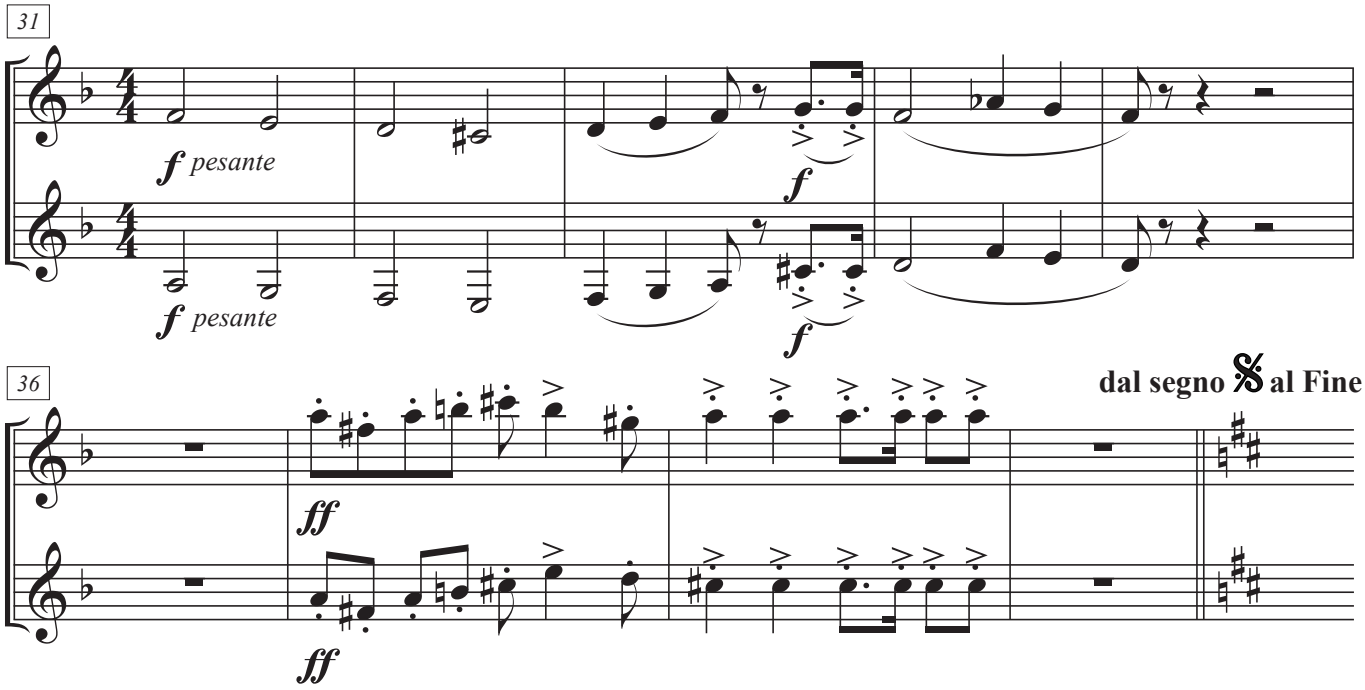
31
f pesante
f pesante
f
f
36
dal segno 𝄋 al Fine
ff
ff