Es kommt ein Schiff, geladen

aus dem Andernacher Gesangbuch (1608)
arr. Philip Douvier

Klarinetten in B

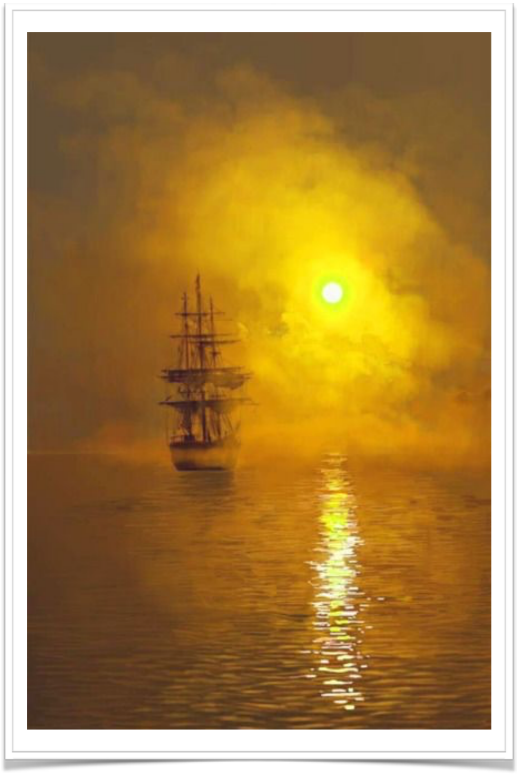

1. Es kommt ein Schiff, geladen
bis an sein' höchsten Bord,
trägt Gottes Sohn voll Gnaden,
des Vaters ewigs Wort.

2. Das Schiff geht still im Triebe,
es trägt ein teure Last;
das Segel ist die Liebe,
der Heilig Geist der Mast.

3. Der Anker haft' auf Erden,
da ist das Schiff am Land.
Das Wort will Fleisch uns werden,
der Sohn ist uns gesandt.

4. Zu Bethlehem geboren
im Stall ein Kindelein,
gibt sich für uns verloren;
gelobet muß es sein.

Es kommt ein Schiff, geladen

aus dem Andernacher Gesangbuch (1608)
arr. Philip Douvier

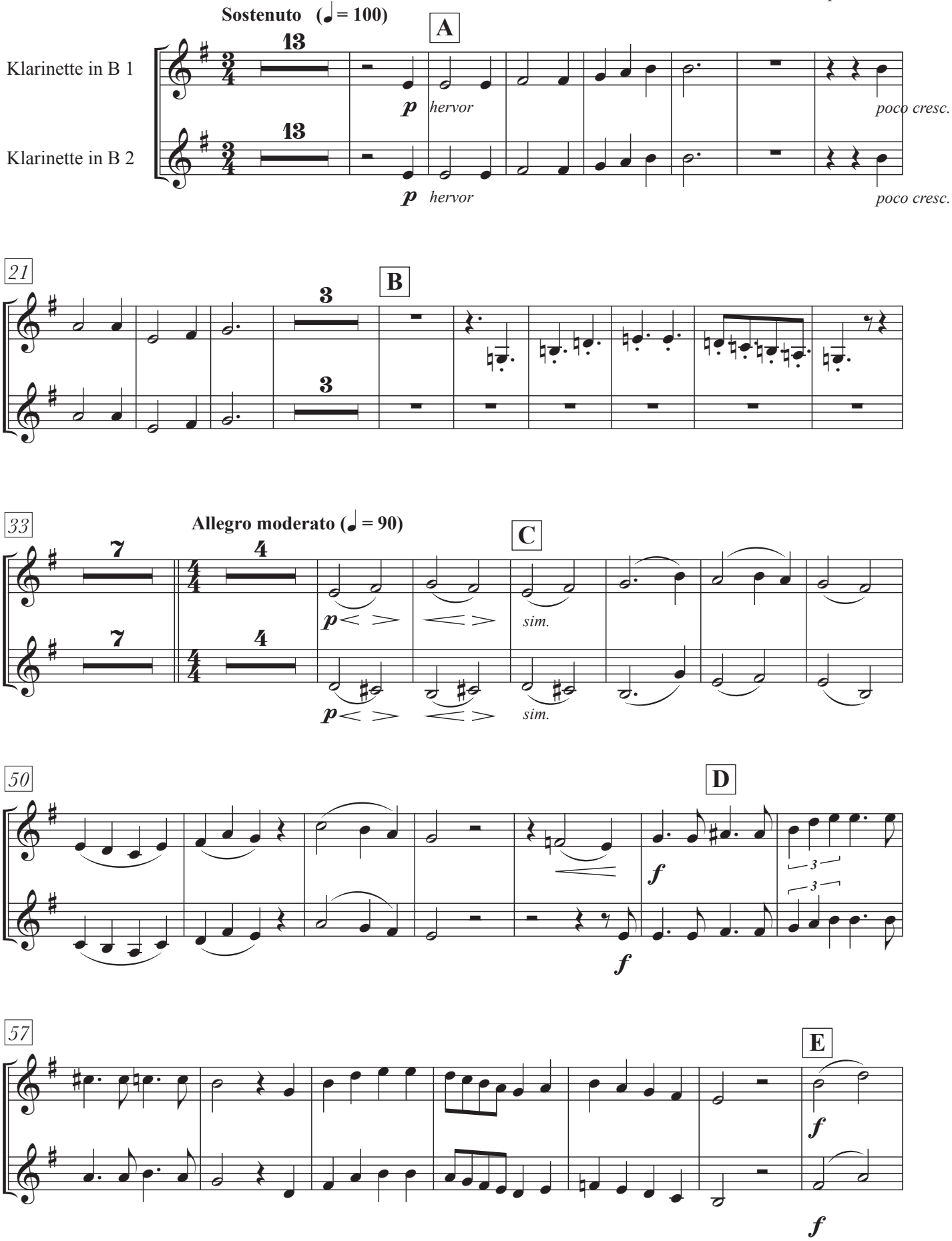

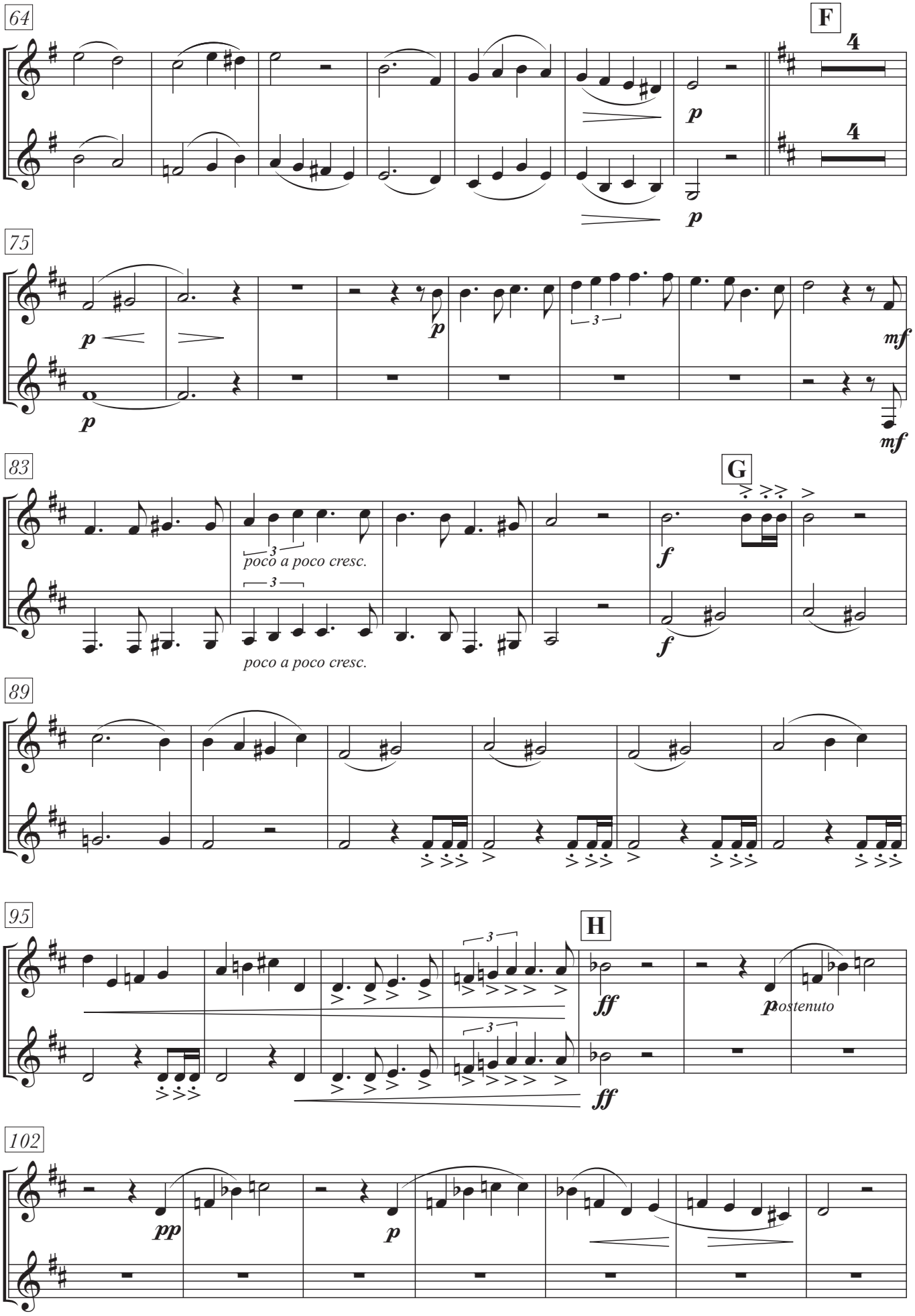
64
F
p
p
75
p
p
mf
p
mf
83
G
poco a poco cresc.
poco a poco cresc.
f
f
89
95
H
ff
p
postenuto
ff
102
pp
p

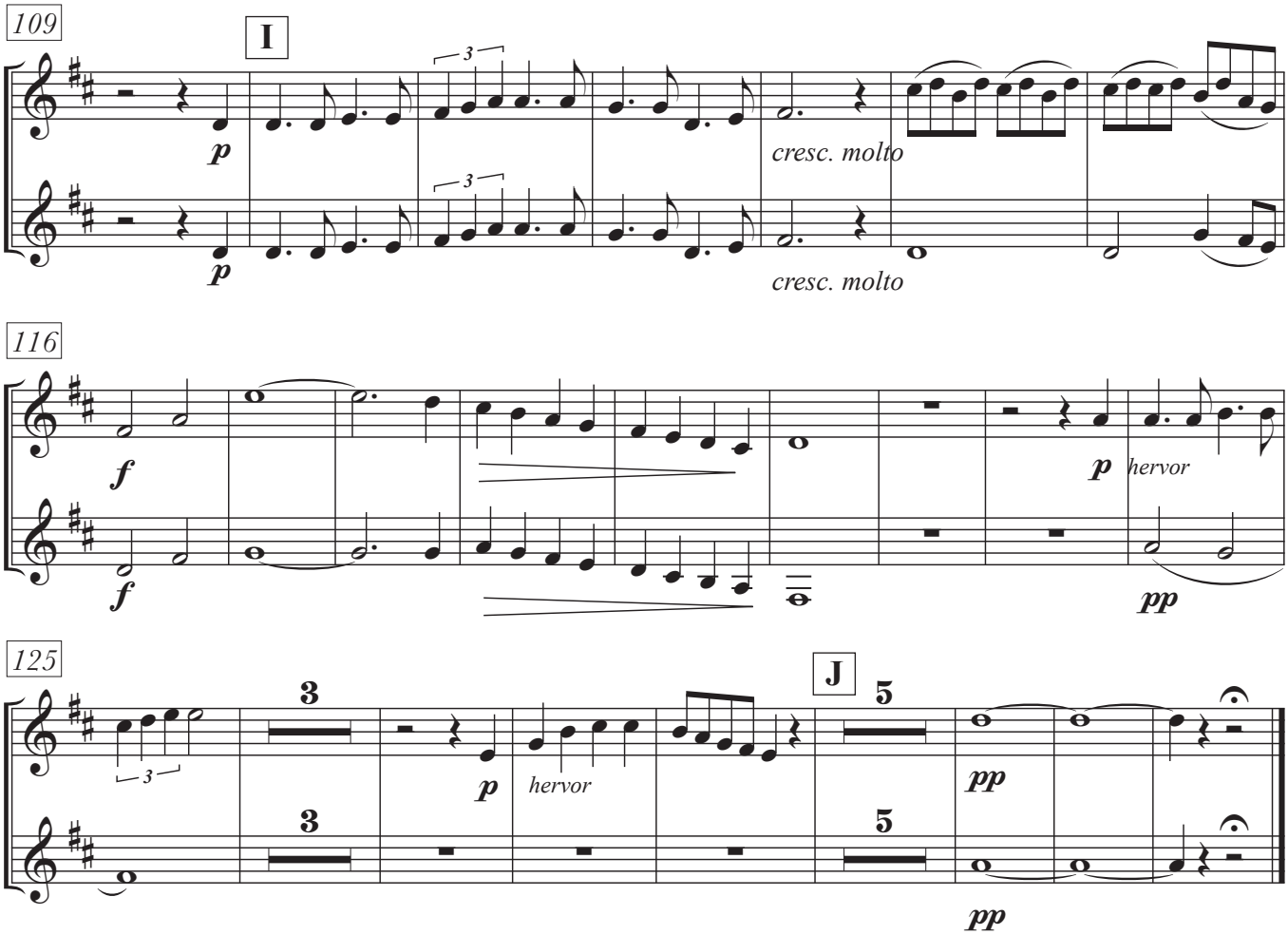
109
I
p
cresc. molto
116
f
p
hervor
pp
125
J
3
5
p
hervor
pp