Herbst ist da

Melodie: engl. Volksweise, 16. Jhdt.
Text: Hannes Kraft (1909–1983)
Bearbeitung: Philip Douvier

Tuba

1. Herbst ist da, der Sommer verging, kühler die Winde weh'n.
Hinter den Wäldern, über den Feldern glänzte der Mond so schön.

2. Herbst ist da, so singe ein Lied, mag auch der Sommer vergeh'n.
Heller die Sterne, näher die Ferne, glänzte der Mond so schön.

Autumn comes, the summer is past, winter will come too soon
Stars will shine clearer, skies seem nearer under the harvest moon.

Autumn comes, but let us be glad, singing an autum tune,
Hearts will be lighter, nights seems brighter under the harvest moon.

Herbst ist da

Melodie: engl. Volksweise, 16. Jhdt.
Text: Hannes Kraft (1909–1983)
Bearbeitung: Philip Douwier

Moderato (♩= ca. 108)

Tuba

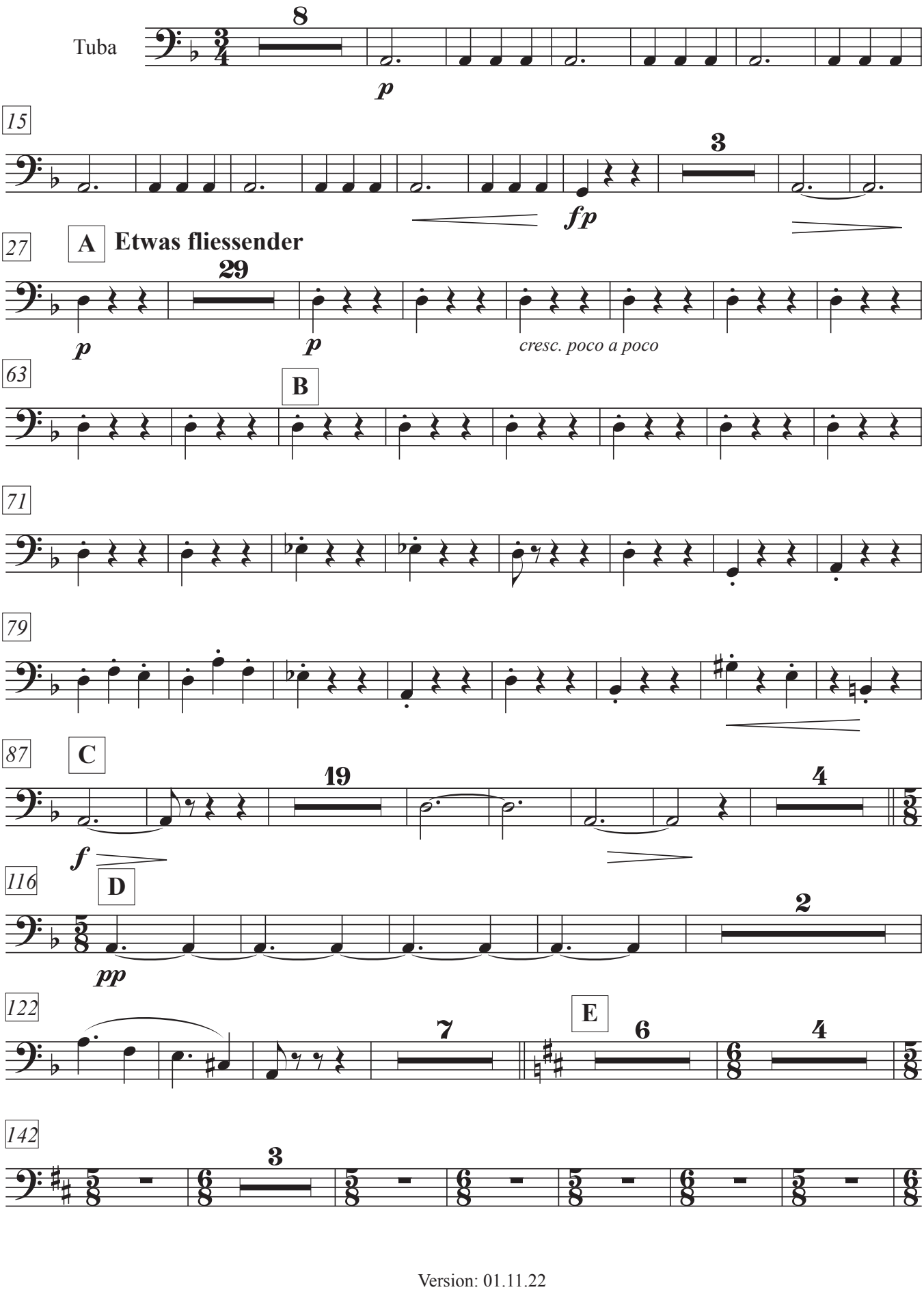

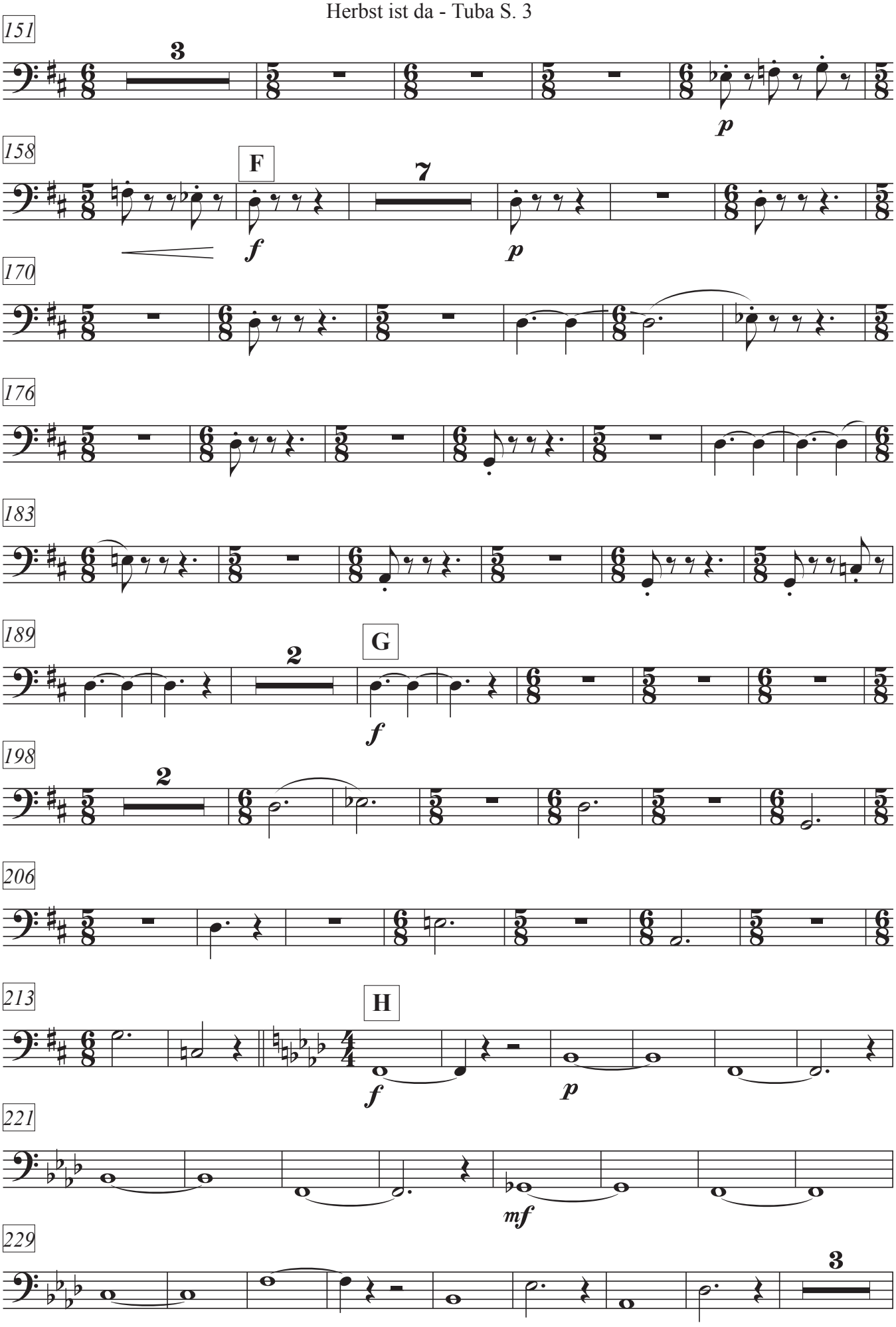
151
3
p
158
F
7
f
p
170
176
183
189
G
2
f
198
2
206
213
H
f
p
221
mf
229
3
cresc. poco a poco

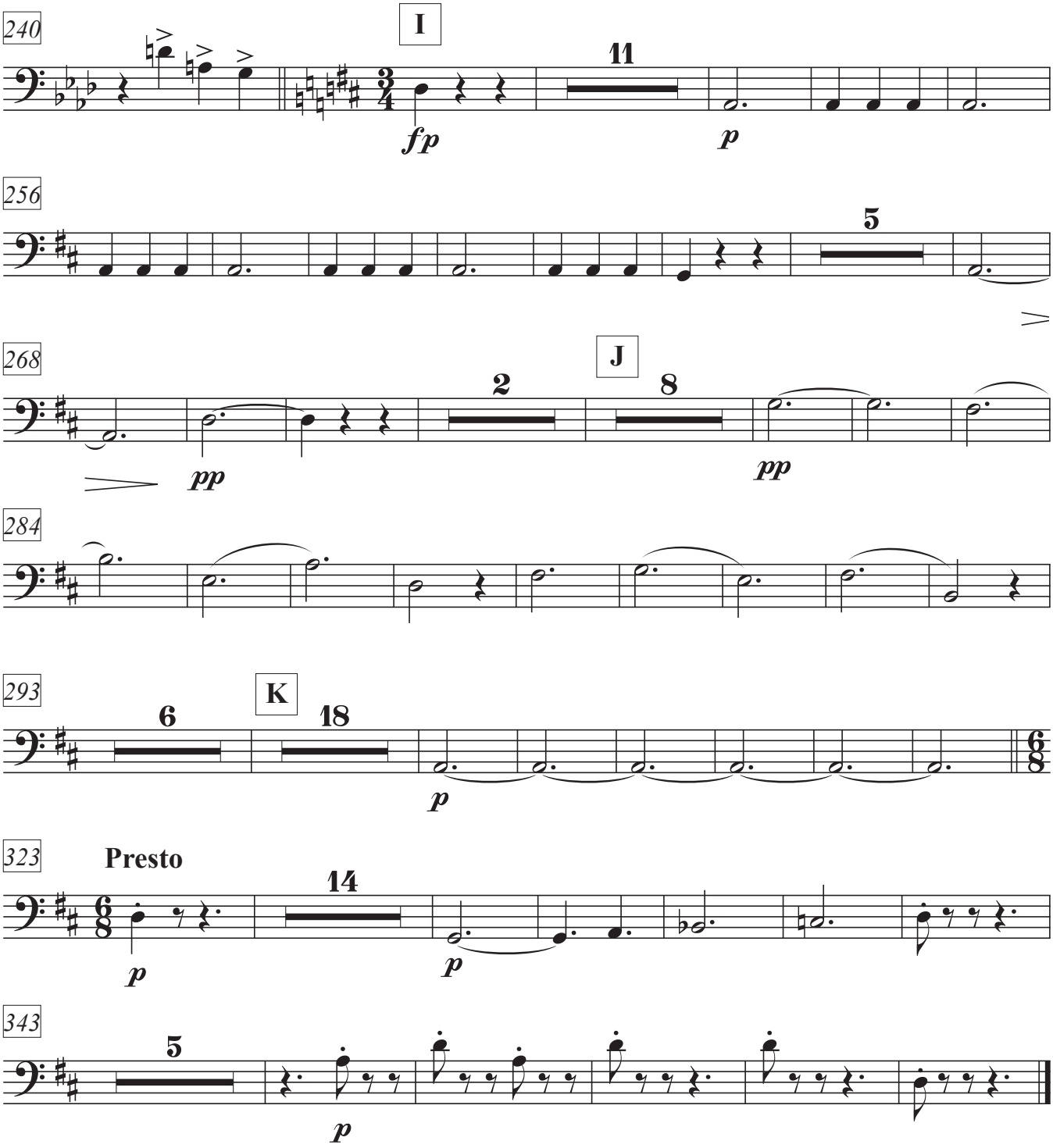
240
I
11
fp
p
256
5
268
J
2
8
pp
pp
284
293
K
6
18
p
323
Presto
14
p
p
343
5
p